NH-skyvesikringsboks

GSS 2025-630

Dette produktet er utdatert. Til etterfølgerproduktet: https://www.spelsberg.no/p/04600586

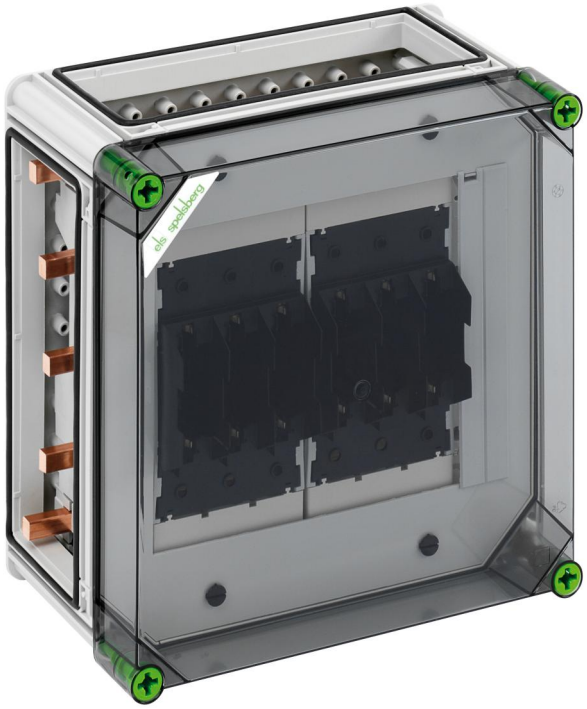

GSS 2025-630

NH-skyvesikringsboks

KAN TILPASSES

Produktnummer: 04200586
Dimensjoner: 320 x 320 x 179 mm

NH-skyvesikringsboks, 2 x NH 00-skyvesikringsunderdel, Klemmekobling 1,5 - 70 mm², Utgang oppe, på samleskinne 5-polet, N-klemmer 4 - 35 mm², PE-klemmer 4 - 35 mm², 3 x bokskobling (GGV)

på samleskinnesystem 630 A, med gjennomsiktig lokk

IP65 IK08 690V AC

Tekniske data

elektriske egenskaper

Nominell driftsspenning AC:	690 V
Nom. isolasjonsspenning AC:	690 V
Nom. isolasjonsspenning DC:	1000 V
Beskyttelsesklasse:	II
Beskyttelsesart:	IP65
Nominell strøm:	630 Ampere
UL Type Rating:	3R

Dimensjoner

Bredde:	320 mm
Lengde:	320 mm
Høyde:	179 mm
Vekt:	6.4982 kg

Materialegenskaper

UV-bestandig:	ja
halogenfri:	ja
Glødetrådtestet i henhold til EN 60695-2-11:	960 °C

mekaniske egenskaper

Slagfasthet:	IK08
Dreiemoment for dekselskruen:	2.5 Nm
Kan stables:	ja

Betingelser i omgivelsene

Omgivelsestemparatur min.:	-25 °C
Omgivelsestemparatur maks.:	40 °C
Omgivelsestemparatur 24h:	35 °C
Monteringssted:	Beskyttet utendørs

Sales Information

EAN:	4013902872930
Packing Unit Code:	CT
ETIM Class:	EC000100
Tolltariffnummer:	85369095

Materiale

Materiale underdel:	Polykarbonat
Materiale overdel:	Polykarbonat, glassfiberforsterket
Materiale tetning:	Polyuretan
Materiale dekselskrue:	Polyamid, glassfiberforsterket

Opprettet ved 12.10.2024. Alle uttalelser uten garanti. Vi forbeholder oss retten til å gjøre forbedringer som gjelder den tekniske utviklingen.
Günther Spelsberg GmbH + Co. KG
Im Gewerbepark 1 · D-58579 Schalksmühle · Telefon: +49 (0) 23 55 / 892-0 · Telefaks: +49 (0) 23 55 / 892-299

Tilbehør

07251201 - GFS 12-m - Flenssett

07505601 - GSV 56 - Samleskinnekontakt

07673001 - KPK NH00 - Prismeklemme

Opprettet ved 12.10.2024. Alle uttalelser uten garanti. Vi forbeholder oss retten til å gjøre forbedringer som gjelder den tekniske utviklingen.
Günther Spelsberg GmbH + Co. KG
Im Gewerbepark 1 · D-58579 Schalksmühle · Telefon: +49 (0) 23 55 / 892-0 · Telefaks: +49 (0) 23 55 / 892-299