Rekkeklemmekapslinger

ALR 2616-L

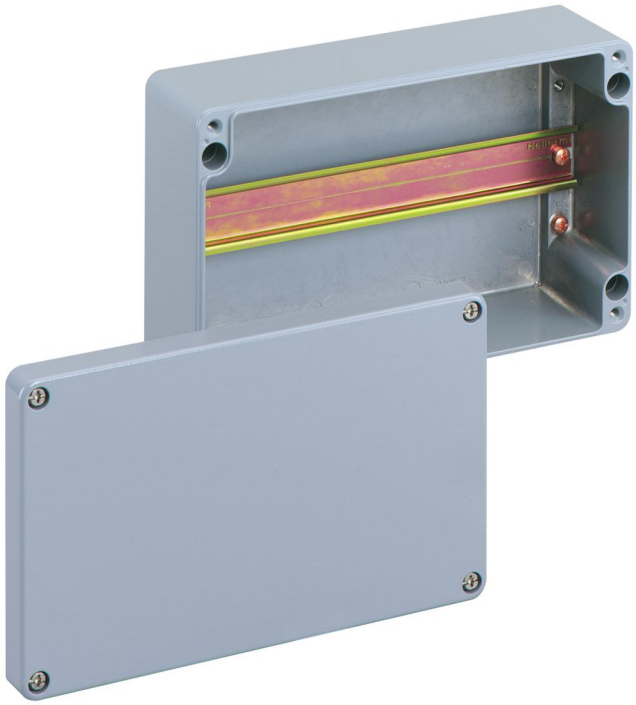

ALR 2616-L

Rekkeklemmekapslinger

KAN TILPASSES

Produktnummer: 16091201
Dimensjoner: 260 x 160 x 91 mm

Rekkeklemmekapslinger, med beskyttelsesklasse IP66, Nominelt tverrsnitt 4 mm², Ui=400V AC, Aluminium, innvendige feste-punkt, for installasjoner i industriarenaen og vernede uteområder

uten klemmer, med monteringsskinne NS35

IP66 | 4² | IK09 | 400V AC

Tekniske data

elektriske egenskaper

Nom. isolasjonsspenning AC:	400 V
maks. ledertverrsnitt:	4 mm²
Beskyttelsesart:	IP66
UL Type Rating:	ikke aktuelt

Dimensjoner

Bredde:	260 mm
Lengde:	160 mm
Høyde:	91 mm

Materialegenskaper

UV-bestandig:	ja
halogenfri:	ja
Industrikvalitet:	ja

mekaniske egenskaper

Monteringstype:	Vegg-/takmontering
Slagfasthet:	IK09
kan plomberes:	ja
Feste:	innvendige feste-punkt

Betingelser i omgivelsene

maks. relativ luftfuktighet 25°C:	95 %
maks. relativ luftfuktighet 40°C:	50 %
Omgivelsestemparatur min.:	-35 °C
Omgivelsestemparatur maks.:	75 °C
Omgivelsestemparatur 24h:	60 °C
Monteringssted:	Beskyttet utendørs

Materiale

Materiale underdel:	Aluminium
Materiale overdel:	Aluminium
Materiale tetning:	Polyuretan

Tilbehør

15400601 - AL ALS-gro - Utvendig lasksett

15421001 - AL ASS - Sett med utvendige hengsler