Tom kapsling

TG PC 2015-9-o

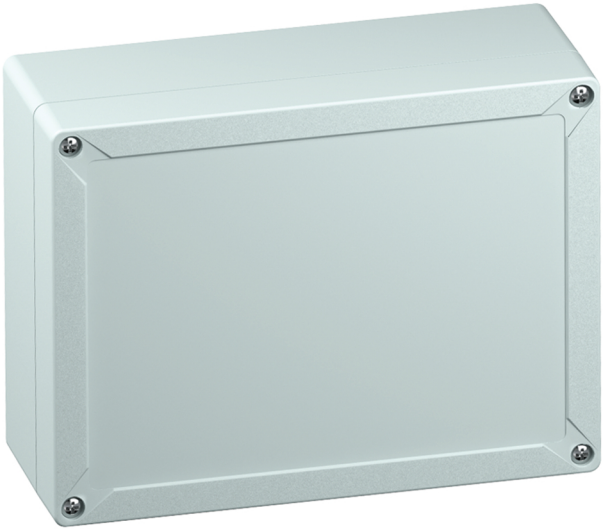

TG PC 2015-9-o

Tom kapsling

KAN TILPASSES

Produktnummer: 20040901
Dimensjoner: 202 x 152 x 90 mm

Tom kapsling, med beskyttelsesklasse IP66/IP67, Polykarbonat, Sertifisert til UL (UL 50 & CSA 22.2 No. 94.1-07, UL 50E & CSA C22.2 No. 94.2-07), DLG (ammoniakkresistens), Ui=690V AC, Ui=1000V DC, innvendige feste-punkt, for installasjoner i industrimiljøer og beskyttede uteområder, med hurtigutløser

boks: Polykarbonat, grå, lokk: Polykarbonat, grå, glatte sidevegger

Vedlagt tilbehør:
lokkholdere, 4 festeskruer som tilbehør

IP66 IP67 | IK08 | 690V AC | 1000V DC

Opprettet ved 12.10.2024. Alle uttalelser uten garanti. Vi forbeholder oss retten til å gjøre forbedringer som gjelder den tekniske utviklingen.
Günther Spelsberg GmbH + Co. KG
Im Gewerbepark 1 · D-58579 Schalksmühle · Telefon: +49 (0) 23 55 / 892-0 · Telefaks: +49 (0) 23 55 / 892-299

Tekniske data

elektriske egenskaper

Nom. isolasjonsspenning AC:	690 V
Nom. isolasjonsspenning DC:	1000 V
Beskyttelsesklasse:	II
Beskyttelsesart:	IP66/IP67
UL Type Rating:	12

Farger

Farge underdel:	grå
Farge overdel:	grå

Dimensjoner

Bredde:	202 mm
Lengde:	152 mm
Høyde:	90 mm
Vekt:	0.5144 kg

Materialegenskaper

UV-bestandig:	ja
halogenfri:	ja
Brennbarhetsklasse i henhold til UL94:	V2
Glødetrådtestet i henhold til EN 60695-2-11:	960 °C

mekaniske egenskaper

Monteringstype:	Vegg-/takmontering
Slagfasthet:	IK08
Kan stables:	ja
Type overdel:	Deksel
Feste:	innvendige feste-punkt

Betingelser i omgivelsene

maks. relativ luftfuktighet 25°C:	95 %
maks. relativ luftfuktighet 40°C:	50 %
Omgivelsestemparatur min.:	-35 °C
Omgivelsestemparatur maks.:	80 °C
Omgivelsestemparatur 24h:	60 °C
Monteringssted:	Beskyttet utendørs

Sales Information

EAN:	4013902814107
Packing Unit Code:	C62
ETIM Class:	EC000261
Tolltariffnummer:	85389099

Materiale

Materiale underdel:	Polykarbonat
Materiale overdel:	Polykarbonat
Materiale tetning:	Polyuretan
Materiale dekselskrue:	Rustfritt stål V2A

Sertifikater

Kontrolltegn:	UL (UL 50 & CSA 22.2 No. 94.1-07, UL 50E & CSA C22.2 No. 94.2-07)
Kontrolltegn:	DLG (ammoniakkresistens)

Opprettet ved 12.10.2024. Alle uttalelser uten garanti. Vi forbeholder oss retten til å gjøre forbedringer som gjelder den tekniske utviklingen.
Günther Spelsberg GmbH + Co. KG
Im Gewerbepark 1 · D-58579 Schalksmühle · Telefon: +49 (0) 23 55 / 892-0 · Telefaks: +49 (0) 23 55 / 892-299

Tilbehør

89603301 - MABF 150-4 - Mast-/rørfeste monteringssett

18200201 - TG ABL - Utvendig festelask.

18200101 - TG ISS - Sett med innvendige hengsler

18200501 - TG PST2 - Plomberingssett

18200701 - TG DVS-57 - Sikring mot tap av lokk

18600901 - TG MPI-2015 - Monteringsplate

18700901 - TG MPS-2015 - Monteringsplate

19599501 - LFR - Trinndrill

19717001 - TS 15-168 - DIN-skinne

19817001 - NS 35-168 - DIN-skinne

26241201 - DAE M12 - Trykkutligningselement

Opprettet ved 12.10.2024. Alle uttalelser uten garanti. Vi forbeholder oss retten til å gjøre forbedringer som gjelder den tekniske utviklingen.
Günther Spelsberg GmbH + Co. KG
Im Gewerbepark 1 · D-58579 Schalksmühle · Telefon: +49 (0) 23 55 / 892-0 · Telefaks: +49 (0) 23 55 / 892-299